

A man in a dark green jacket and shorts is crouching in a forest, using a black and red Goodnature A24 tool to mark a tree trunk. The tool is a small, cylindrical device with a red handle and a black body, designed for marking trees in a forest. The man is looking down at the tool as he uses it. The background is a lush green forest with many trees and fallen leaves on the ground.

goodnature®

A24 NAVODILA ZA UPORABO  
PODGANE

## NAŠA VIZIJA

Nova Zelandija bo nekega dne brez golazni. Po vsej deželi in po celem svetu tisoče avtomatskih pasti Goodnature učinkovito omejuje razmnoževanje, prihrani na času in omogoča human nadzor. Pasti Goodnature za zaščito kmetijstva, divjadi in zasebne lastnine pred uničenjem in boleznimi, ki jih širijo predatorji, brez uporabe strupov. To je dobro za naravo.

[www.goodnature.co.nz](http://www.goodnature.co.nz)

## KLJUČ DO USPEHA

Čeprav so naše pasti zares učinkovite - ste vi, lovilec - še vedno najpomembnejši člen v verigi. Pomembno je, da razumete sledeče postopke, saj so le ti ključ do vašega lovilskega uspeha.

VAŠA PAST	3
DELITE VIZIJO	4
DOLOČITE - NE UGIBAJTE	5-6
NAMESTITEV PASTI	7-8
ZAGOTOVITE STALEN USPEH	9-10
PRESTAVLJANJE PASTI	11
POGOSTO ZASTAVLJENA VPRAŠANJA	12
PROIZVODI GOODNATURE	13
OPOZORILA IN GARANCIJA	14

Če niste tip človeka, ki bi prebral navodila za uporabo, potem pojdite na našo spletno stran [www.profarm.si](http://www.profarm.si) in si oglejte številne video predstavitve.

### ŠNOF ŠNOF

Vaba z dolgo življensko dobo se sprošča počasi in privablja podgane v past.

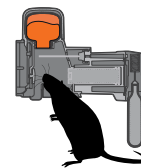

### BUUM!

Podgana v želji, da bi prišla do vabe, premakne sprožilec, pri tem pa sproži past!

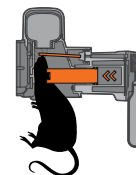

### PONASTAVITEV

Past se umakne in se avtomatsko ponastavi in pripravi za ponovno proženje.

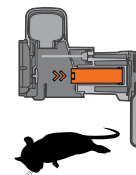

### ŠNOF ŠNOF...

Avtomatska vaba ponovno privablja glodalce, kar omogoča konstantni nadzor.

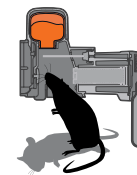

### MRHOVINARJI

Različne živali odnašajo mrtve podgane izpod pasti.



toxin free

BREZ STRUPOV



VARNA ZA HIŠNE LJUBLJENČKE IN PTICE



IZDELANA V AOTEAROA, NOVA ZELANDIJA

goodnature®

# VAŠA PAST



## KAKO DELUJE VAŠA PAST SISTEM NEPRESTANEGA NADZORA

ČESTITAMO! Sedaj ste lastnik svetovno najbolj naprednega sistema nadzora glodalcev. Past za glodalce s samodejno ponastavitvijo GOODNATURE je narejena tako, da čaka na plen, ki jo bo sprožil. Ponovna nastavitvev pasti in vabe z vaše strani ni potrebna. To imenujemo SISTEM NEPREKINJENEGA NADZORA - nadzora, ki onesposobi obstoječo populacijo podgan in je vedno v pripravljenosti v primeru ponovnega poizkusa naselitve.

S pomočjo stisnjene CO<sub>2</sub> plina kot vira energije, tehnologija GOODNATURE združuje napredno oblikovno konstrukcijo, principe in poznavanje obnašanja glodalcev z najvišjimi proizvodnimi standardi, za izdelavo pasti, ki bo ubila do 24 krat z eno CO<sub>2</sub> bombico - A24 past za podgane. Naše vabe so znanstveno razvite in zagotavljajo dolgo življensko dobo, optimalno pokritost območja in zahtevajo minimalno vzdrževanja. Ker so nestrupene ni nevarnosti sekundarne zastrupitve

živali, ki jih nimamo namena loviti kot npr. divje živali, domače ljubljence, živino ali delovne živali. Ta nestrupena lastnost v kombinaciji z udarnim mehanizmom daje pasti Goodnature A24 status razreda A za humano uničevanje glodalcev.

Ta navodila so izdelana z namenom, da pridobite najboljše informacije za analizo vašega področja in dosežete najboljše možne rezultate.

Upamo, da boste ob branju uživali obenem pa bomo veseli vsakršne povratne informacije, ki bi jo želeli deliti z nami preko našega spletnega mesta - [www.goodnature.co.nz](http://www.goodnature.co.nz)

Veseli lov!

# DELITE VIZIJO

## ČUDOVITE VIDEO PREDSTAVITVE

Preverite naše številne čudovite in informativne video predstavitve na naši spletni strani

[www.goodnature.co.nz](http://www.goodnature.co.nz)



## DRUŽBENI MEDIJI

Priključite se rastoči mreži uporabnikov pasti Goodnature ki si delijo svoje vizije, da bo Nova Zelandija nekoč brez škodljivcev.

 [www.facebook.com/goodnaturenz](https://www.facebook.com/goodnaturenz)

 [@nzgoodnature](https://twitter.com/nzgoodnature)

## DELITE SVOJ USPEH

S ciljem, da bo Nova Zelandija nekoč brez škodljivcev, kaj je boljše kot ena past Goodnature? Dve Goodnature pasti. Kaj je boljšega kot dve vaši Goodnature pasti? Vaši pasti in pa pasti Goodnature vašega soseda.

Če bolje pomislite, lahko s skupnimi močmi naredimo veliko. Naredimo lahko mrežo ter tako omogočimo prvobitnim živalim obstanek. Pogovorite se z nami in vašimi sosedi in videli bomo, kaj se lahko naredi, da bo Nova Zelandija ponovno brez škodljivcev.

# DOLOČITE - NE UGIBAJTE

## DOLOČITE PROSTOR ZA PAST

Detektorji glodalcev GOODNATURE natančno določijo najboljše mesto za namestitev vaše pasti A24. Detektorje namestite po območju, kjer predvidevate, da se podgane nahajajo. Tam, kjer bodo detektorji obgrizeni, tam je pravo mesto za namestitev pasti A24. Preberite navodila za namestitev na naslednji strani.

### ZAKAJ DETEKTOR GLODALCEV GOODNATURE DELUJE?

Čeprav ste mogoče opazili sledove glodalcev kot npr. kakce, luknje in stezice po tleh, ali jih celo videli pri tekanju na določenih mestih; to še ne pomeni, da so to mesta, ki so primerna za namestitev pasti. Glodalce bo hrana - in s tem pasta - zanimala le na mestih, kjer se počutijo varne. Goodnature DETEKTORJI GLODALCEV vsebujejo nestrupeno vabo z dolgo življensko dobo, ki glodalcem zelo tekne, kar pripomore k kasnejšemu lovljenju.

### UPORABITE DETEKTORJE TUDI KASNEJE

- Spremljajte in določite učinkovitost trenutnega načina lovljenja ali
- Najdite nove lokacije, na katere lahko prestavite pasti

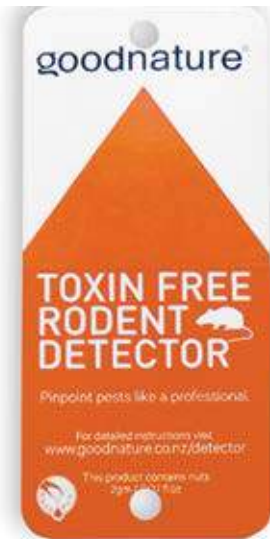

NEKATERA MESTA SO ZVITA, PAST A24 NAMESTITE TJA, KJER SO DETEKTORJI POGRIZENI.



## NAMESTITE DETEKTORSKO KARTICO

Upognite DETEKTORSKO KARTICO na pol z oranžno trikotno DETEKTORSKO POVRŠINO obrnjeno navzven.

Takrat se iz kartice na spodnjem delu trikotnika delno iztisne Goodnature vaba. Detektorska kartica je sedaj pripravljena na namestitev.

Namestite detektorsko kartico tako, da bo spodnji del kartice cca. 8 cm od tal. Oranžna trikotna detekcijska površina mora biti obrnjena navzven.

Skozi obe luknji kartice vstavite priložen vijak in ga privijte v drevo, steber ali steno za detektorsko kartico.

Vijak naj bo čvrsto privit, a bodite pozorni, da detektorska kartica ne bo povsem stisnjena k steni. Po potrebi potegnite spodnji rob kartice nekaj milimetrov od stene. To omogoča glodalcem, da z usti objamejo kartico in tako pustijo sledi ugrizov na detektorski površini kartice.

## ČAKAJTE NA SLEDOVE 3 NOČI

Pustite detektorske kartice na svojih mestih 3 noči, predno jih pregledate.

Če imate glodalce, ki so bili v stiku z detektorsko kartico, boste opazili sledove zob na detektorski površini kartice.

Za natančno analizo vrste glodalcev, ki so prišli v stik z detektorsko kartico si oglejte odstavek 'DOLOČITE PROSTOR ZA PAST' na zadnji strani.

Namestite past Goodnature A24 na istem mestu, kjer so glodalci bili v stiku z detektorsko kartico.



# NAMESTITEV PASTI

## ODSTRANITE NOSILEC ZA PRIČVRSTITEV PASTI IZ OHIŠJA

Odstranite oranžni nosilec pasti iz ohišja s pritiskom palca in kazalca na črna jezička in ju pritisnite navznoter. Nato potegnite nosilec vzdolž in navzven iz ohišja. Odstranite dva priložena vijaka iz ohišja pasti in CO<sub>2</sub> bombico iz nosilca.



## NAMESTITE NOSILEC PASTI

Za namestitev boste potrebovali križni izvijač. Nosilec namestite približno 12 cm nad tlemi in ga privijte v drevo. Pri tem pazite, da sta vijaka vertikalno poravnana. Ne privijte premočno.

- Izberite ravno drevo s čisto podlago



## NAMESTITE OHIŠJE PASTI NA NOSILEC

Nagnite ohišje pasti rahlo nazaj in ga spustite na zgornje zapenjalno nosilca pasti. Ko pomaknete ohišje pasti navzdol, bo le to vodeno po vodilih nosilca in se bo samodejno vpelo na klik. Ohišje nosilca bi moralo biti trdno vpeto.



## VKLOPITE / TLAČNO AKTIVIRAJTE PAST

Vzemite CO<sub>2</sub> bombico, odstranite črn pokrovček in pazite, da ostanejo navoji bombice čisti brez umazanije. Hitro tesno privijte bombico v ležišče. Ko jo boste privijali, boste mogoče slišali, kako se past tiho komprimira, ko se odpre tesnilo. Privijte jo samo z roko (ne uporabljajte orodja za privijačenje).



## POIZKUSNO SPROŽITE PAST

Da bi lahko testno sprožili past uporabite svinčnik ali vejico in jo porinite skozi vrat pasti ter pritisnite na listni sprožilec na stran. Batnica se bo sprožila in se nato počasi umaknila. Opozorilo: roke imejte vedno stran od vratu pasti in delajte s pastjo, kot da je še aktivirana.



## PRIPRAVITE VABO

S še vedno privitim pokrovčkom, udarite čašo z vabo nekajkrat od trdno površino da pride vaba k ustju čaše. Da bo past učinkovita mora biti vaba na ustju čaše.



## NANESITE VABO NA DREVO

Iztisnite manjšo količino vabe in jo namažite pod past, da bo privabljala glodalce k pasti. Takšno privabljanje izjemno poveča uspeh lovljenja pasti.



## NAMESTITE VABO V PAST

Ko ste na drevo nanесли nekaj vabe, privijte čašo z vabo na vrat pasti. Pri tem pazite, da bo vaba na dnu čaše. Privijte pokrov za zaščito vabe.

Glej stran 14 - OPOZORILA IN GARANCIJA.



# ZAGOTOVITE NEPREKINJEN USPEH

## OSVEŽITE VABO

Čeprav imajo naše vabe dolgo življensko dobo, se bodo počasi izsušile oz. izgubile na vonju zaradi dolgotrajne izpostavitve zraku. Zato enkrat mesečno iztisnite skorjo, ki se tvori na dnu čaše vabe. V ta namen morate odvitii pokrov vabe, odvijte čašo z vabo, iztisnite skorjo vabe in jo nanesite pod past - s tem dodatno privabite glodalce k pasti. S svežo vabo na dnu čaše le to ponovno privijte nazaj v ležišče. Sedaj ponovno diši sveže in okusno.

## VABA JE KLJUČ

Vsaka kvalitetna, humana naprava za lovljenje škodljivcev je učinkovita toliko, kot je učinkovita vaba, ki privablja škodljivce. Vaba je tista, ki motivira ciljne škodljivce da vstopijo in aktivirajo past.

Ko je vaba vgajena v A24 past, je vaba z dolgo življensko dobo nameščena na optimalno mesto, ki spodbuja škodljivce, da se pomikajo proti listnemu sprožilcu, ki aktivira past.

VS  
AK  
ME  
SEC



## PASTI NAJ BODO NAPOLNJENE

Zamenjajte CO<sub>2</sub> bombico in vabo vsakih 6 mesecev ne glede na število sprožitvev.

## ODSTRANITE STARO BOMBICO

Odvijte staro CO<sub>2</sub> bombico iz pasti. Mogoče boste slišali zvok preostalega plina v bombici ki izhaja - to lahko povzroči, da se bombica ohladi.

## NEVTRALIZIRAJTE PAST

OPOZORILO: Čeprav je CO<sub>2</sub> bombica odstranjena, je zelo verjetno past še vedno aktivirana z enim nabojem. Deaktivirate jo tako, da zadnji naboj sprožite s svinčnikom ali vejico skozi vrat pasti. Če se past ne sproži, potem je past izgubila ves plin CO<sub>2</sub> enkrat v preteklosti. Vedno morate nevtralizirati past pred namestitvijo nove CO<sub>2</sub> bombice.

## NOVA CO<sub>2</sub> BOMBICA

Vzemi CO<sub>2</sub> bombico, odstranite črn pokrovček in pazite, da ostanejo navoji bombice čisti brez umazanije. Hitro tesno privijte bombico v ležišče. Ko jo boste privijali, boste mogoče slišali, kako se past tiho komprimira ko se odpre tesnilo. Privijte jo samo z roko (ne uporabljajte orodja za privijačenje).

## VAŠ DNEVNIK NAMESTITVE PASTI

	Datum namestitve	6 mesečna menjava	Lokacija pasti
npr.	03/2018	09/2018	za vrtom
Past 1	_____	_____	_____
Past 2	_____	_____	_____
Past 3	_____	_____	_____

VS  
AKIH  
6  
MESECEV

## TESTNA AKTIVACIJA

Vedno testno preizkusite delovanje pasti z zgornje strani skozi vrat vabe. Za izvedbo testiranja uporabite svinčnik ali vejico in pomaknite listni sprožilec v stran.

## NOVA SKODELICA Z VABO

Za menjavo skodelice z vabo odvijte zgornji zaščitni pokrov in odvijte trenutno skodelico z vabo. S še vedno privitim pokrovčkom, udarite čašo z vabo nekajkrat od trdno površino, da pride vaba k ustju čaše. Da bo past učinkovita mora biti vaba na ustju čaše. Iztisnite manjšo količino vabe in jo namažite pod past, da bo privabljala glodalce k pasti. Takšno privabljanje izjemno poveča uspeh lovljenja pasti.

Ko ste na drevo nanesli nekaj vabe, privijte čašo z vabo na vrat pasti. Pri tem pazite, da bo vaba na dnu čaše. Privijte pokrov za zaščito vabe.



# PRESTAVLJANJE PASTI



## NEPRESTANI NADZOR

GOODNATURE razvija produkte za neprestani nadzor invazivnih škodljivcev. To je doseženo z vzpostavitev stalnega omrežja pasti za onesposabljanje ciljne populacije škodljivcev in s stalno pripravljenostjo v primeru nove invazije.

Namesto da bi premikali pasti, je bolje dodajati nove k vašemu lovilnemu teritoriju in povečevati območja brez škodljivcev. Če pa morate past prestavljati ali ste za njo našli boljšo lokacijo, potem je zelo pomembno, da se držite sledečih navodil:

## KAKO TO STORITI VARNO

Za premikanje pasti najprej odvijte CO<sub>2</sub> bombico iz pasti. Pri tem lahko slišite zvok uhajanja preostalega plina iz pasti. To lahko povzroči, da se bombica ohladi.

## OPOZORILO:

Čeprav je CO<sub>2</sub> bombica odstranjena, je zelo verjetno past še vedno aktivirana z enim nabojem. Deaktivirate jo tako, da zadnji naboj sprožite s svinčnikom ali vejico skozi vrat pasti. To dosežete tako, da pomaknete v stran listni sprožilec. Tedaj se bo sprožila batnica. Past vedno tretirajte kot živo dokler ne odstranite plina in je ne deaktivirate. V primeru, da se past ne sproži, pomeni, da je izgubila plin enkrat v preteklosti.

Ko je past deaktivirana položite dlan pod ohišje in s palcem in kazalcem stisnite črna jezička na ohišju pasti navznoter pod oranžni nosilec. S potiskom navzgor se ohišje pasti dvigne iz nosilca.

Uporabite Goodnature detektorje godalcev da najdete najboljše mesto za namestitev past. Poglejte odstavek : DOLOČITE - NE UGIBAJTE na strani 5

### POMEMBNO:

**Pred prestavljanjem pasti morate odstraniti CO<sub>2</sub> bombico in past deaktivirati!**



ODSTRANITI BOMBICO



DEAKTIVIRATI



ODSTRANITI

# POGOSTO ZASTAVLJENA VPRAŠANJA

VEM, DA IMAM PODGANE. ZAKAJ BI UPORABIL DETEKTORJE GLODALCEV?

Detektorji glodalcev vam bodo pokazali najboljše mesto za namestitev pasti A24 - to je mesta, kjer se glodalci počutijo dovolj varne za prehranjevanje. Oglejte si naš video na naši spletni strani o tem, kako uporabiti detektorje za maksimalni učinek pasti.

ZAKAJ NE VIDIM NIČ MRTVEGA POD PASTJO A24?

Plenilstvo je pogost pojav, zato je malo verjetno, da boste videli karkoli ubitega pod pastjo. Tako podgane, mački, psi, pujsi ipd. odnašajo mrtva trupla izpod pasti. Populcijo podgan lahko nadzorujete z detektorji glodalcev ali z nakupom digitalnega števca sprožitev, da dobite boljše sliko o aktivnosti pasti.

PAST A24 SEM NAMESTIL V BLIŽINO MESTA Z VELIKO HRANE (KOMPOSTNIK, SHRAMBA), A ŠE VEDNO VIDIM PODGANE.

Mesta bogata s hrano so težavna mesta za lovljenje podgan in lahko potrebujejo dodaten trud za doseganje rezultatov. Mesta, kjer videte podgane oz. njihove sledi, še ne pomeni, da so to dobre lokacije za namestitev pasti. Uporabite detektorje glodalcev za določitev najboljšega mesta za namestitev pasti. Mogoče boste morali spremeniti rutino podgan na ta način, da boste preselili vire hrane in jih tako prisilili k iskanju novih mest za prehranjevanje.

ALI JE PAST A24 NEVARNA ZA HIŠNE LJUBLJENČKE (MAČKI - PSI)?

Vaba z dolgo življensko dobo Goodnature ne privablja mačk ali psov. Poleg tega je vrat pasti preozek, da bi lahko prišli z glavo v notranjost. Poleg tega je past nameščena 12 cm od tal kar mačkom onemogoča kakršno koli interakcijo s pastjo. Je zelo malo verjetno, da bi maček lahko sprožil sprožilec. Mački pa bodo po vsej verjetnosti radi odstranjevali mrtve miši in podgane izpod pasti A24!

KAKO VEM KOLIKO CO<sub>2</sub> PLINA JE OSTALO V BOMBICI?

Najboljša praksa je, da se bombice menja vsakih 6 mesecev ne glede na število sprožitev ali še prej v kolikor vaš digitalni števec kaže že 24 sprožitev.

ALI JE A24 NEVARNA ZA PTICE?

Da bi preprečili pticam vohod v past, je potrebno past namestiti priporočljivih 12 cm od tal. Na ta način ptice težko vstopijo v past.

ALI LAHKO PREMIKAM PAST, KO JE ŠE AKTIVIRANA?

Pred premikanjem pasti je potrebno iz pasti odstraniti CO<sub>2</sub> bombico in jo deaktivirati. Glejte stran 11 - navodila.

ZAKAJ MORAM OSVEŽITI VABO VSAK MESEČ?

Del vabe, ki je izpostavljen zraku, bo oslabil v zmogljivosti privabljanja in podgane se za past ne bodo več zanimale. Za najboljše rezultate iztisnite in obrišite skorjasti del vabe pod pastjo. Še vedno nudi odlično hrano za glodalce in jih privablja v past, preostanek vabe v čaši pa je ponovno svež.

KAKO UPORABIM PAST A24 ZA LOVLJENJE VELIKIH PODLASIC?

Enostavno zamenjajte Goodnature vabo za podgane s steklenico Goodnature vabe za podlasice. Če so podlasice pobirale mrtve miši in podgane izpod pasti, potem je sedaj pravi čas, da se posvetite tudi njim.

[WWW.GOODNATURE.CO.NZ](http://WWW.GOODNATURE.CO.NZ)

Lovljenje podgan je na nekaterih mestih lahko zelo težavno. Obiščite našo spletno stran za dodatne informacije, kako uspeti pri lovljenju.

# PRODUKTI GOODNATURE



## A24 - ENOLETNI NADOMESTNI KOMPLET ZA PODGANE

Vsi potrošni materiali ki jih potrebujete, da bo vaša A24 past pripravljena na lovljenje skozi celo leto.

### Vsebuje:

2 x vaba z dolgo življensko dobo,  
2 x CO<sub>2</sub> bombica,  
set detektorjev glodalcev za merjenje uspeha lovilne kampanje



## DIGITALNI ŠTEVEČ SPROŽITEV

Plenilstvo mrtvih trupel izpod pasti A24 s strani mačk, prašičev in drugih lačnih mesojedcev otežuje ocenjevanje uspešnosti pasti A24. Goodnature je razvil posebni števec sprožitev, ki šteje število sprožitev pasti in tako nudi informacijo kolikokrat je bila past aktivirana in bila po vsej verjetnosti tudi uspešna.



## VABA ZA PODLASICE

Preuredite vašo past A24 v past za lovljenje podlasic z nakupom vabe za podlasic. Tudi v tem primeru gre za pasto z dolgo življensko dobo za katero veljajo enaki načini uporabe, kot za podgane. Če so podlasic bile plenilec mrtvih trupel podgan izpod pasti A24, potem je sedaj pravi čas, da se posvetite tudi njim.

# OPOZORILA IN GARANCIJA

## OPOZORILA:

- Prosimo bodite odgovorni pri uporabi avtomatske pasti in jo uporabljajte le v skladu z navodili proizvajalca.
- Vedno ravnajte s pastjo, kot bi bila aktivirana in namestite CO<sub>2</sub> bombico le takrat, ko je past že pravilno nameščena in pripravljena na aktivacijo. Nikdar ne predvidevajte, da je past prazna oz. ni aktivirana.
- Ko se iz pasti odstrani CO<sub>2</sub> bombica, je v pasti še vedno lahko dovolj stisnjena CO<sub>2</sub> da se sproži še enkrat. Sprostite zadnji strel s testno aktivacijo še predno past odstranite iz nosilca.
- Testno aktivacijo izvedite le takrat, ko je past pravilno nameščena. Za testno sprožitev pasti si preberite odstavek TESTNA AKTIVACIJA na strani 8. Vedno imejte na sebi ustrezno zaščitno opremo ko nastavljate in testno aktivirate past.
- Nikdar ne vstavljajte rok ali predmetov skozi vhod v past. To lahko aktivira past in lahko poškoduje delovne komponente ali vodi k poškodbam.
- Nikdar namenoma ne sprožite večkrat zaporedom v kratkem časovnem obdobju, saj lahko to poškoduje notranja tesnila..
- Uporabljajte le Goodnature CO<sub>2</sub> bombice. Goodnature CO<sub>2</sub> bombice so izdelane po visokih tehnoloških standardih in imajo dodan silikon, ki služi kot mazilo za regulator in tesnila za daljšo življensko dobo pasti.
- V primeru, da ne uporabljate originalnih Goodnature CO<sub>2</sub> bombic je garancija na past A24 neveljavna.
- NIKDAR ne uporabljajte lubrikantov, ki bazirajo na petroleju v vaši pasti.
- Pasti namestite v višini priporočeni v navodilih in mislite na ostale ko določate lokacijo za past.
- Hranite CO<sub>2</sub> bombice pri temperaturah pod 49 C

## GARANCIJA

Predani smo k dobavi kvalitetnih proizvodov vsem našim strankam. Vsi naši proizvodi imajo dve leti garancije od dneva nakupa na napake v materialih in v izdelavi.

V kolikor ugotovimo, da je proizvod imel tovarniško napako, bomo napravo popravili oz. zamenjali z novo napravo brezplačno. Odločitev ali se bo naprava popravila oz. zamenjala z novo je povsem v domeni podjetja Goodnature.

Samo prvi lastnik ima zagotovljeno tovarniško garancijo. Past je morala bitikupljena od avtoriziranega Goodnature prodajalca.

### KAJ GARANCIJA NE KRIJE?

Naša tovarniška garancija ne krije zahtevkov, ki so rezultat napačne uporabe, zlorabe ali namestitve v nasprotju z navodili, oz za poškodbe v transportu

(vključno s poškodbami pri letalski ali paketni dostavi), odvrženi embalaži, zanemarjanju, rabljenih proizvodih, popravljenih produktih (vključno z uporabo CO<sub>2</sub> bombic ki niso dobavljene s strani Goodnature). Naša garancija prav tako ne krije korozije na pričvrstilne elemente, ki je rezultat atmosferskih ali okoljskih pogojev. IZVEN GARANCIJSKIH POGOJEV?

V kolikor je proizvod izven dveletnega garancijskega obdobja ali v kolikor napaka ni krita s strani tovarniške garancije, bomo z veseljem popravili vaš proizvod kjerkoli bo mogoče po razumljivih stroških.

V kolikor je vaš proizvod star manj kot dve leti in je potrebno popravilo v garanciji vas prosimo da nas kontaktirate:

[hello@goodnature.co.nz](mailto:hello@goodnature.co.nz)



# NAJ VAM GLODALCI POKAŽEJO KAM

## ZNAKI GLODALCEV VAM BODO POMAGALI NAJTI NAJBOLJŠE MESTO ZA NAMESTITEV PASTI.

Goodnature detektorji glodalcev omogočajo identifikacijo glodalcev glede na njihov način ugrizov.

**PODGANE** in **MIŠI** so natančni glodalci. Pogosto se osredotočijo na eno področje, občasno bodo odstranile nekaj plastike. Daljše čeljusti pri podganah jim omogočajo globlje ugrize v detekcijsko površino kot miši.

**INTENZIVNEJŠE GRIZENJE** - ključna razlika med ugrizi podgane in miši je v tem, da imajo miši manjše zobe in čeljusti, ki pustijo zelo drobne sledi s finim robom. Nasprotno pa podgane pustijo bolj globoke ugrize in razbrazdan rob. Lahko boste pod detektorjem opazili kot kafete razgricene lističe. Podgane lahko s svojim grizenjem tudi v celoti uničijo detektorski listič.

## OSTALI UGRIZI, KI JIH BOSTE MOGOČE OPAZILI

**JEŽ** (ki je tudi predatorski škodljivec) imajo ostre kočnike in bodo pustili luknjaste, nerodne ugrize na detekcijski površini. Past A24 je učinkovita pri lovljenju ježev.

**OPOSUM** ima dva velika škarjasta zoba v zgornji in spodnji čeljusti. Z agresivnim obnašanjem popraskajo veliko površino detektorske površine in tudi upognejo detektorsko kartico.

Če zaznate oposome, potem potrebujete Goodnature A12 past za posume.

**NOBENIH ZNAKOV GLODALCEV** - mogoče glodalci niso prisotni na tej lokaciji, ali pa je detektorska kartica nameščena na mestu, kjer glodalci ne bodo prišli v stik s detektorjem in prav tako ne z pastjo. Poizkusite počakati še nekaj dni ali pa premestite detektorsko kartico na drugo mesto.

Za več informacij pojdite na spletno stran:  
[www.goodnature.co.nz](http://www.goodnature.co.nz)

PODGANA



MIŠ



OBGLODANA



MOČNO OBGLODANA

JEŽ



POSUM



OBGLODANA



MOČNO OBGLODANA